7 августа руководитель Челябинскстата Лосева Ольга Александровна приняла участие в онлайн пресс-конференции «Больше или меньше стали выпивать южноуральцы в пандемию?», организованной пресс-центром газеты «Аргументы и факты - Челябинск».

На пресс-конференции были рассмотрены вопросы:
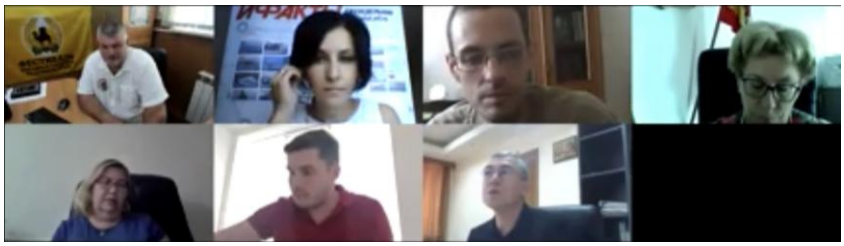
- Какова ситуация на сегодняшний день? Повлияла ли на общую картину пандемия, рост безработицы в регионе?
- Как часто злоупотребление алкоголем становится причиной смертности?
- Выросла ли продажа алкоголя в период пандемии или сократилась?
- Сколько алкоголя и какого приходится на каждого взрослого южноуральца, по статистическим данным?
- Будет ли дорожать алкоголь в ближайшее время? и др.